CHALET CECILIA

地方戸建再生

ハミングしたくなる家

風楽法師

帰宅がワクワク

戸建て賃貸　Chalet Cecilia（シャレ　セシリア）

現役空間演出デザイン芸大生プロデュースによるデザイナーズリフォーム!

・川からの涼風と風通しの良い間取り、二面道路と隣家から離れた高独立性

・いつも青空のリビング、南玄関、各室窓付き・各室収納付きの4LDK

室内外リノベーション工事済

下水接続、給湯器交換、壁紙交換・塗装、タンクレストイレ交換、エアコン設置、モニターホン設置、高演色性食卓照明設置、キッチン換気扇交換、ブロックパターン外壁、スレート屋根塗装、広い庇に接続する 2.5m 幅駐車区画、ムーディな玄関灯、欧風ポスト、明暗感知コーナーランプ

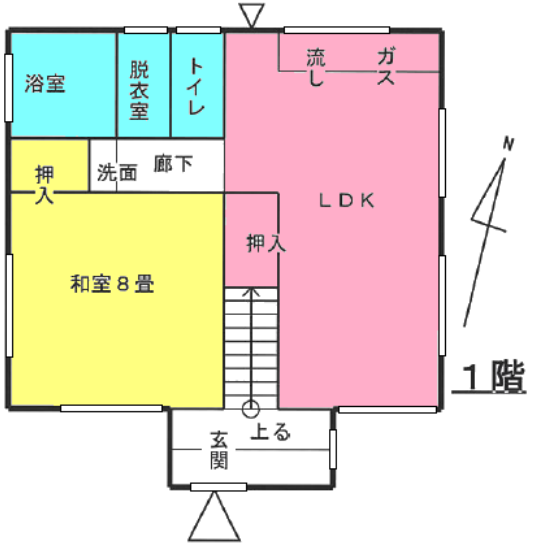

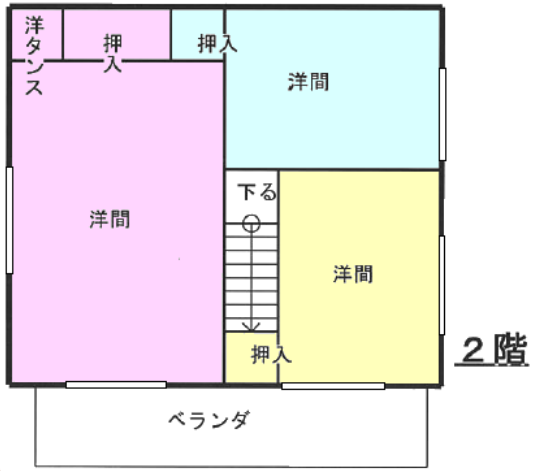

4LDK
床面積
97.7 ㎡

レトロモダンな玄関

青空天井に雲の照明

伝統的未来感の和室

明るい風通りの２階室

清潔感満点タンクレス

[Access]JR 小海線中込駅 徒歩 19 分(約 1.5 ㎞)
所在:佐久市平賀字頭細(コスモス街道から 400m)
築年月:平成 3 年 4 月
床面積／土地面積:97.71 ㎡／95.25 ㎡
郵便局 0.5 ㎞、コンビニ 0.5 ㎞、城山小 0.5 ㎞、中込中 0.8 ㎞

登録車も駐車可能な玄関先:
　2台目登録車も近隣駐車紹介可
　トヨタ IQ、スマートクラスなら縦列駐車も
ペット相談可能:大型獣の条件設定もあり

総合公園至近、シェア利用、二拠点利用、移住にも最適！

駐車場	独立洗面台	エアコン	追炊き風呂
各室窓付	フローリング	バストイレ別	二面接道

セシリア Before & After

	全景	裏手	玄関	屋根
Before				
After				
	道路面からのアプローチ	道路側と裏手のブロックパターン	玄関の減築	屋根はローマオレンジに

	リビング	和室	庭	玄関	ベランダ
Before					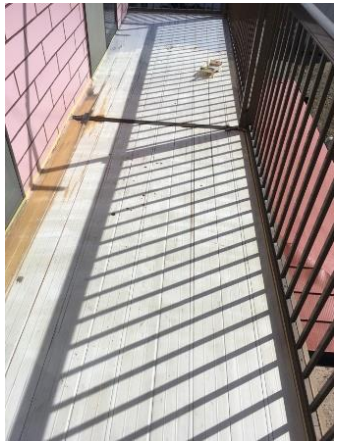
After					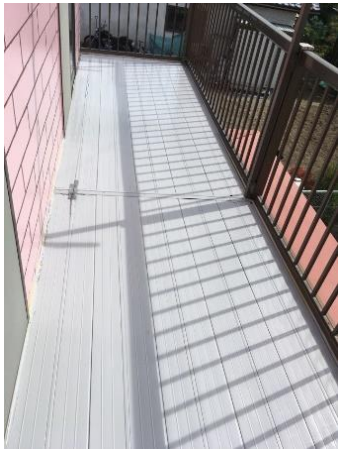
	空色の天井と白い板床化	現代的解釈の和室	大型車駐車可能に拡幅	レトロモダンな作りへ	ベランダ修復

	トイレ	洗濯機置き場	独立洗面台	キッチン シンク
Before		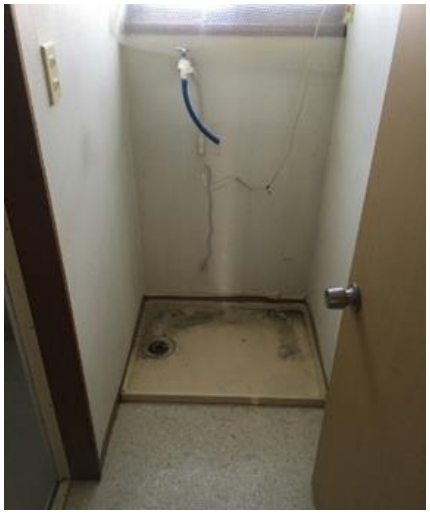		
After		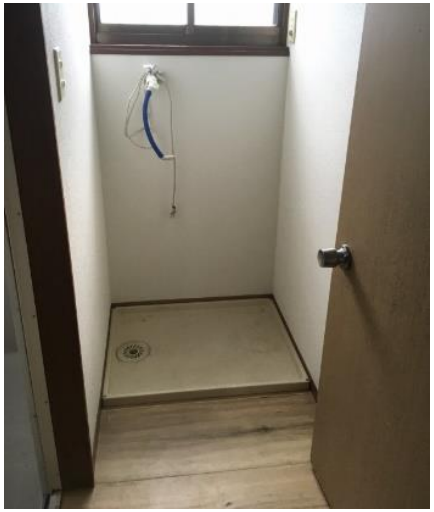		
	簡易水栓から最新タンクレスへ	遅延スイッチ、床板・壁紙交換	ポリッシュ&塗装で輝く白に	ハンドル回りも自然な印象に